

## Orientering om midlertidig kørselsvej for tung trafik

Kære nabo omkring Folemarksvej og Knudslundvej

Vi skriver for at orientere om de kørselsveje, vi benytter under byggeriet på Folemarksvej.

Trafikplanen for lastbiler og andre arbejdskøretøjer er pålagt os fra Brøndby Kommune ud fra hensyn til mindst mulig trafik på villavejene i kvarteret:

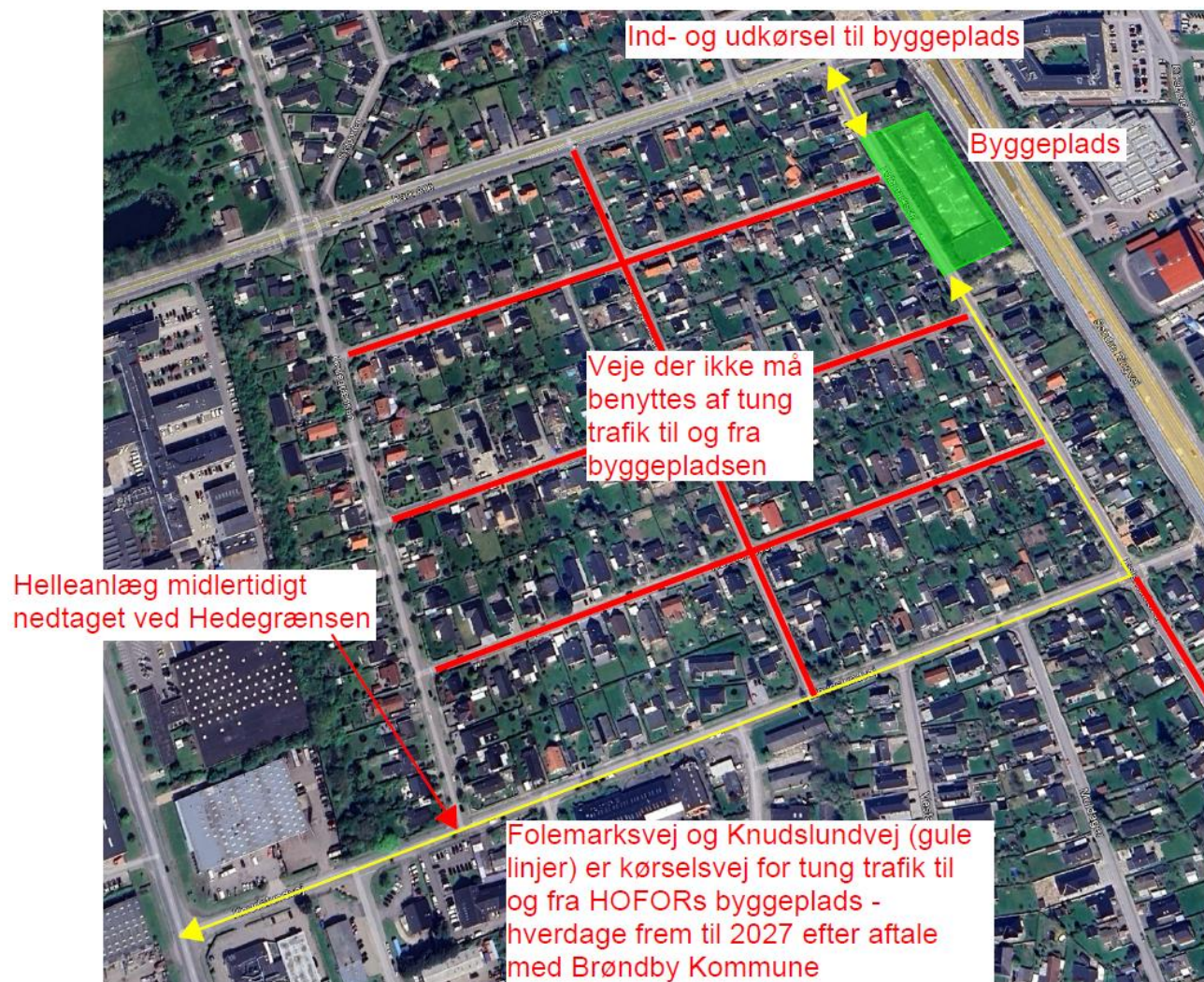

Vend →

### Sådan foregår trafikafviklingen:

- Folemarksvej og Knudslundvej er tilladte kørselsveje for tung trafik til og fra HOFORs byggeplads på Folemarkvej.
- Det faste helleanlæg på Knudslundvej ved Hedegrænsen er fjernet midlertidigt og erstattet af mobil afspærring, som lastbilerne skal flytte på.
- Den daglige rutine er, at første lastbil om morgenen flytter afspærringen, og sidste lastbil på dagen lukker afspærringen, så Knudslundvej ikke står åben for anden kørsel uden for arbejdstid.
- Ved Park Allé er der bemanning på til at overvåge og dirigere, når lastbiler skal bakke fra Park Allé ind ad Folemarksvej - for at skabe sikkerhed for krydsende cyklister og fodgængere.
- Trafikplanen gælder frem til al anlægsarbejdet er afsluttet – forventeligt i 2027.

### Udsigt til et grønt fællesareal i fremtiden 🌻

Baggrunden for det omfattende arbejde på Folemarksvej er, at vi moderniserer til et underjordisk bassin og anlægger et grønt fællesareal ovenpå, som bliver åbent for alle. Det tager nogle år men kommer jer lokale til gode, da I på sigt får et område svarende til en halv fodboldbane med fokus på biodiversitet, og hvor der bliver god plads til at boltre sig på.

### Spørgsmål

Har du spørgsmål til trafikplanen, bedes du kontakte Brøndby Kommune.

For øvrige spørgsmål kan du kontakte projektleder Gry Schwarz fra HOFOR på telefon 33 95 33 95 eller på mail til [fmv@hofor.dk](mailto:fmv@hofor.dk). Du er også altid velkommen på byggepladskontoret på Folemarksvej mellem kl. 7-15, hvor entreprenør M.J. Eriksson holder til.

Venlig hilsen  
HOFOR A/S